

**Pris per uge fra 3.638 DKK
til 12.242 DKK**

BETALES FØR ANKOMST

Leje inkl. trykghedsgaranti

BETALES VED ANKOMSTEN

Depositum	2.000 DKK
Sengelinned á	135 DKK
Rengøring	1.200 DKK

Depositum og evt. tillægsydelse så som linned og rengøring betales kontant ved ankomsten.

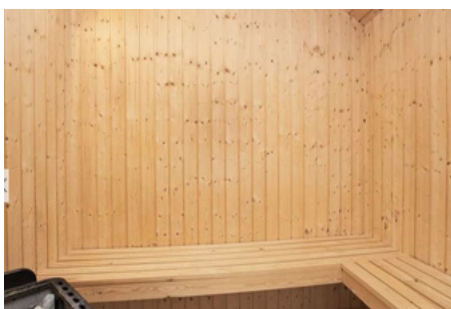

FAKTA

Maksimum antal gæster	12
Antal soveværelser	4
Opført/ombygget	2005
Husstørrelse	150 m ²
Grundareal	1200 m ²

Brændeovn	Grill og havemøbler
Spabad	Gynge og sandkasse
Sauna	Udlejes ikke til ungdomsgrupper
Bordtennis	Ikke-ryger hus
Billard	Husdyr ikke tilladt
Bordfodbold	
Dart	
Spillekonsol	
Internet	

Husbeskrivelse

Her kan du se en [Virtual Reality Model](https://my.matterport.com/show/?m=sH1MECQ7wH1) af huset. Nær Rødbys børnevenlige strand inviterer dette dejlige spahus ind til en dejlig familieferie. Huset er bygget af Skanlux og indrettet med 4 værelser (heraf 2 værelser med elevationsenge), 1 hems og 2 badeværelser. I husets store badeværelse med ovenlysvindue kan der slappes af i spabadet eller den store sauna. Huset opvarmes primært med luft/luft varmepumpe, men ved behov kan der suppleres med el-radiatorerne. Herudover er der også i huset en brændeovn. I aktivitetsrummet kan der udfordres til en dyst mod venner og familie i både billard, bordtennis, bordfodbold, dart og Playstation 3. På TV er der Canal Digital med 45 kanaler udover de mange tyske kanaler. Der er også trådløst internet i huset. Der er 1 højstol og 2 weekendsenge til rådighed. Køkkenet er rummeligt og velindrettet, så der er god plads til flere kokke og køkkenskrivere, og der er induktionskomfur og opvaskemaskine fra 2017. Derudover er der mikroovn, 2 kaffemaskiner og en el-kedel. Der er en stor terras...

(Se den fulde beskrivelse på www.luksushuse.dk)

VÆRELSESFORDELING

I luksushuset findes følgende værelser::

- 2 værelser med 1 dobbeltseng
- 2 værelser med 2 enkeltsenge
- 1 hems med 4 madrasser - bedst til børn

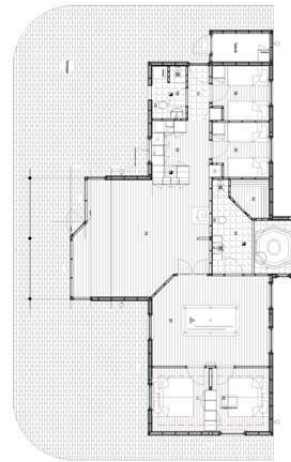

Områdebeskrivelse

Kramnitze er en hyggelig lille landsby, som tidligere var et fiskerleje. Der drives dog stadig fiskeri fra Kramnitzes lille hyggelige havn, og der kan købes fisk fra bådene. Nær havnen ligger den dejlige og børnevenlige sandstrand med klitter. Fra toppen af diget får I udsigt over havet og det flade landskab.

Lolland er også perfekt til cykelture for hele familien, og der er afmærket mange spændende ruter – f.eks. rundt om Maribo-søerne eller Bandholm.

Fra Kramnitze er der kun kort afstand til Lollands mange attraktioner som f.eks. Knuthenborg Safaripark, hvor I kan komme på rundtur i næsten hele verden. Safariparken har mere end 40 dyrearter fordelt på forskellige kontinenter. ...

(Se den fulde beskrivelse på www.luksushuse.dk)

I nærheden:

Knuthenborg Safaripark	Maribo Domkirke	Søfartsmuseum
Middelaldercentret	Krokodille Zoo	Fuglsang Kunstmuseum

AFSTAND TIL

Afstand til restaurant	800 m
Afstand til indkøb	800 m
Afstand til strand	600 m
Afstand til golfbane	16000 m

