



**Pris per uge fra 4.548 DKK
til 18.725 DKK**

BETALES FØR ANKOMST

Leje inkl. trykthedsgaranti

BETALES VED ANKOMSTEN

| | |
|---------------|-----------|
| Depositum | 2.720 DKK |
| Sengelinned á | 136 DKK |
| Rengøring | 1.020 DKK |

Depositum og evt. tillægsydelse så som linned og rengøring betales kontant ved ankomsten.



FAKTA

| | |
|-----------------------|---------------------|
| Maksimum antal gæster | 12 |
| Antal soveværelser | 4 |
| Opført/ombygget | 1994/1998 |
| Husstørrelse | 190 m ² |
| Grundareal | 1200 m ² |

| | |
|--------------|---------------------------------|
| Pool | Grill og havemøbler |
| Sauna | Gynge og sandkasse |
| Spabad | Udlejes ikke til ungdomsgrupper |
| Bordfodbold | Ikke-ryger hus |
| Spillekonsol | Husdyr tilladt (2 husdyr) |
| Internet | |
| Brændeovn | |

Husbeskrivelse

Hold ferie i et skønt feriehus på Öland - kun 300 km fra Øresundsbroen. Dette enestående hus byder på luksus kombineret med svensk charme. Huset har en dejlig poolafdeling med en 18 m² pool med børnepool, spabad og sauna, hvor vandhunde kan boltre sig timevis. På husets 1. sal er den rummelige stue med fjernsyn indrettet, hvor man gennem en glasvæg har udsigt til det imponerede poolrum. Køkkenet, der er forbundet med opholdsrummet, er komfortabelt indrettet med alt, hvad man behøver til feriens madlavning. I opholdsrummet med brændeovn er der rigeligt plads til at 12 personer kan spise og hygge sig sammen. Der kan dystes på husets Playstation3. Huset ligger på en afskærmet skov- og naturgrund. Der er en stor, delvist overdækket terrasse samt en dejlig altan.

VÆRELSESFORDELING

I luksushuset findes følgende værelser::

- 3 værelser med 1 dobbeltseng
- 1 hems med 2 madrasser - bedst til børn
- 1 værelse med 2 køjesenge

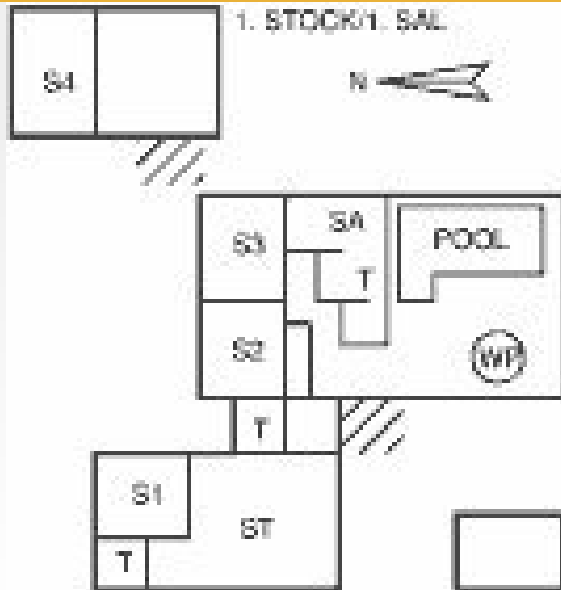

Områdebeskrivelse

Hold ferie og slap af i smukke omgivelser på Öland. Hos Luksushuse.dk tilbyder vi sommerhusudlejning på den smukke svenske ø. I kan læse mere om, hvad I kan opleve, når I lejer et luksussommerhus igennem os, herunder.

300 km fra Øresundsbroen ligger det dejlige Öland, et af Sveriges absolut smukkeste områder. Sveriges næststørste ø, der er forbundet til fastlandet med Ölandsbroen, er beliggende i Østersøen øst for Småland. Med sine kilometerlange børnevenlige sandstrande, dejlige natur, attraktioner og aktiviteter er der noget for enhver smag.

Det er ikke uden grund at den svenske kongefamilie hvert år holder ferie på øen. Hvis børnene er i skolealderen, er de store nok til at kunne ...

(Se den fulde beskrivelse på www.luksushuse.dk)

I nærheden:

Borgholms slot
Solliden

Ölands Djurpark

Kalmar Domkirke

AFSTAND TIL

| | |
|------------------------|---------|
| Afstand til restaurant | 2500 m |
| Afstand til indkøb | 2500 m |
| Afstand til strand | 2500 m |
| Afstand til golfbane | 12000 m |

